迈向2025年全面供电
乡区电力生产计划（RPSS）

乡区电力生产计划或 RPSS是什么？

在砂拉越公用事业部和砂能源于人民计划下实施的砂拉越政府加速乡村电供大蓝图下， 政府拨款23亿7千万令吉，推动推动砂州2020年达到97%供电覆盖率，并在2025年全面供电。

RPSS涉及建造新的输电线和变电站，以便将现有的电网格扩展至乡村地区。

在RPSS下，通过变电站从产电源输送电力至消费者，从而建立新的可靠电源点。如果输电线经过这些地区，相对于采用很长的输电线，砂能源都尽可能建立变电站。

变电站是电力系统中的重要组成元素，在有必要时将高电压转换成低电压，反之亦然。这意味，有能迅速恢复电源的强大系统，将可针对有关地区未来20至30年的发展扩张步伐敏捷地调适电供。

砂拉越首席部长拿督巴丁宜阿邦佐哈里（左三）于加拿逸132/33/11千伏变电站主持砂拉越公用事业计划的开幕仪式。

RPSS 涵盖：

- 在达岛（275千伏）和加拿逸（132千伏）建造2座特高电压变电站。
- 在巴当艾、巴干、如楼、拉叻、翁贡、山案、实包勿、弄拉玛、巴卡拉兰及布拉甲建造10座中电压（33千伏）变电站。
- 采用新的绝缘电线技术的8座中电压（33千伏）主要输电线采用新的绝缘电线技术，涵盖总共约500公里。

RPSS预期会在未来2至3年完成，并耗资约6亿令吉。

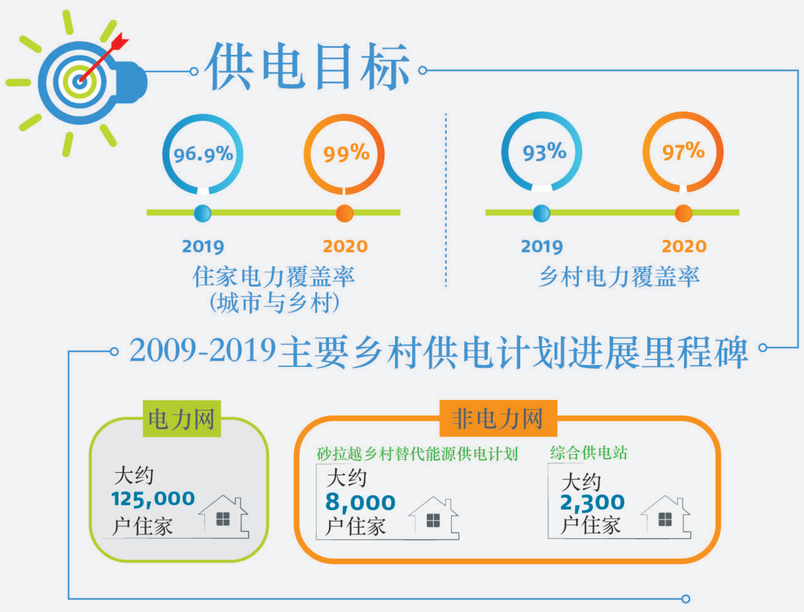

人民计划 - 加拿逸132千伏变电站

通过双电路绝缘导体电线，**加拿逸132千伏的变电站**将连接如楼和翁贡的中电压变电站，以提供可靠的电力，从而为乡区和住家供电。

一旦于2020年12月部分运作，及于2021年3月全面运作，该变电站将进一步扩展输电网至砂拉越中部，为成千上万的住家与商业单位提供可靠、再生和可负担的电源。

该变电站于2019年开始建造，预期耗资5千400万令吉。

1月11日，砂拉越首席部长拿督巴丁宜阿邦佐哈里主持近期的砂拉越公用事业计划开幕仪式。陪同出席者有砂副首席部长阿玛道格拉斯、公用事业部长拿督斯里史蒂芬伦迪、乡区电力助理部长拿督里旺拉岸、乡区水供助理部长拿督阿都拉曼朱乃迪博士以及砂州议会议员。

砂拉越公用事业部永久秘书拿督艾丽丝查旺以及砂能源集团首席执行员拿督哈芝沙尔比尼苏海里也出席该开幕仪式。

（左起）拿督艾丽丝、拿督哈芝沙尔比尼，以及陪同者有砂能源项目交付部执行副总裁帕拉蒙古玛、企业服务高级副总裁哈嘉西蒂艾莎阿德南、公用事业部乡区水供局主管郑国贤和砂能源乡区供电副总裁郑勋博士。

砂能源高层正在聆听有关计划进展汇报。