Nuju Mekalka Elekterik Magang Manggai Ba Taun 2025 Skim Mekalka Kuasa Menua Pesisir (RPSS)

Nama reti RPSS?

Ari baruh Pelin Besai Ngenyampatka Bekal Elekterik Menua Pesisir Perintah Sarawak ti dipejalaika Opis Menteri Utiliti enggau Sarawak Energy nengah Projek Rayat, belanja sepenyampau RM2.37 bilion udah diungkupka dikena nyambung elekterik ngagai 97% menua pesisir Sarawak dalam taun 2020 nuju mekalka elekterik magang manggai ba taun 2025.

Skim Mekalka Kuasa Menua Pesisir tauka RPSS tu mungkur pengawa ngaga tali transmisyen enggau penyambung serta substesyen ke baru dikena ngerembaika tali grid ke diatu ngagai kandang menua pesisir.

Dalam rangkul RPSS, penatai kuasa ke tau di karapka di gaga nengah substesyen baru di kena nampung kuasa elekterik ari stesyen kuasa ngagai penguna. Substesyen di gaga awak ke tali transmisyen enda kelalu panjai lalu ngurang ke penanggul.

Substesyen nya komponen ke beguna amat dalam sistem kuasa laban deka nukar voltan ari tinggi ngagai ke baruh tauka enti bisi maya ke diguna. Reti nya sistem ti ditegapka tu ulih nyadi manah baru enggau jampat enti bisi penanggul lalu ulih dikemansang sereta dikerembaika ba kandang endur nya dalam timpuh 20 ngagai 30 taun ti deka datai.

Ketuai Menteri Sarawak Datuk Patinggi (Dr) Abang Haji Abdul Rahman Zohari Bin Tun Datuk Abang Haji Openg (3 ari kiba) bejadi pengerami Projek Utiliti Sarawak ba tapak alai Kanowit 132/33/11kV substesyen.

RPSS nyengkaum pengawa ngaga:

- Dua substesyen Laluh Voltan Tinggi (EHV) di Tatau (275kV) enggau Kanowit (132kV).
- Sepuluh substesyen Voltan Petengan (MV) 33kV di Batang Ai, Pakan, Julau, Dalat, Ngugun, Sangan, Sebauh, Long Lama, Ba Kelalan enggau Belaga.
- Lapan MV 33kV indu tali ngena teknologi bungkus baru ke semua urung 500 km.

RPSS dipelabaka tembu digaga dalam timpuh dua ngagai tiga taun ke deka datai ti beungkus urung RM600 milion.

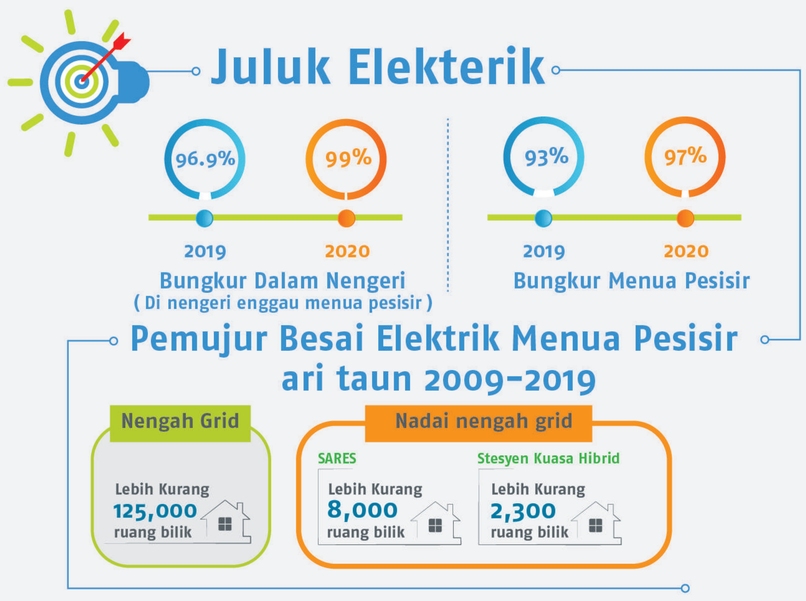

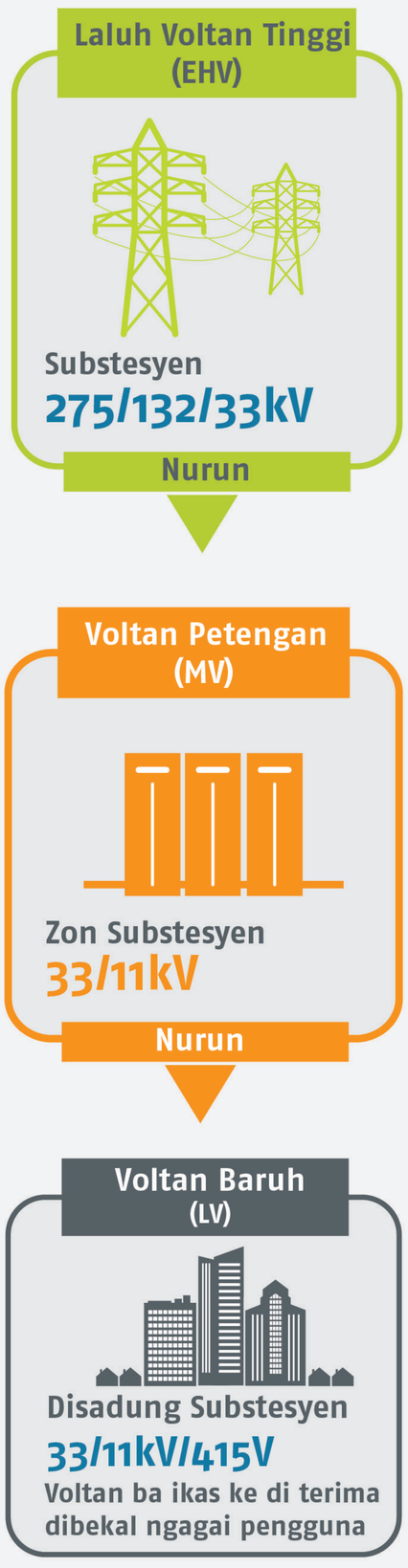

Projek Rakyat - Substesyen Kanowit 132kV

Substesyen Kanowit 132kV deka besambung ngagai substesyen Julau enggau Ngugun MV ngena tali 'double-circuit' konduktor, nyendiaka kuasa elekterik ti tau dikearap dikena mekalka kuasa ngagai genturung pendiau di menua pesisir sereta ruang bilik.

Substesyen tu deka ngerembaika grid transmisyen jauh agi ngagai tengah menua Sarawak, nyendiaka kuasa elekterik tau dikena baru enggau rega ke patut ngagai beribu rumah enggau dagang, lebuh dikemendarka dalam bulan Mac 2021.

Substesyen ke berengkah digaga dalam taun 2019, dipelabaka beungkus urung RM54 milion.

Kena 11 Januari, Kepala Menteri Sarawak Datuk Patinggi (Dr) Abang Haji Abdul Rahman Zohari Bin Tun Datuk Abang Haji Openg bedau lama udah bejadi Projek Utiliti Sarawak ba alai tapak substesyen 132kV Kanowit, begulai enggau sapit Kepala Menteri Datuk Amar Douglas Uggah Embas; Menteri Utiliti, Dato Sri Dr Stephen Rundi Utom; Sapit Menteri Utiliti (Elektrik Menua Pesisir), Datuk Liwan Lagang; Sapit Menteri Utiliti (Bekalan Ai), Datuk Dr. Abdul Rahman Junaidi; enggau raban Dewan Undangan Negeri Sarawak, Setiausaha Tetap Opis Menteri Utiliti Datu Ir. Alice Jawan Empaling sereta Ketuai Pemesai Eksekutif Group Sarawak Energy, Datu Haji Sharbini Suhaili.

(Ari kiba) Datu Alice enggau Datu Haji Sharbini begulai enggau pemesai ari Sarawak Energy – Executive Vice President for Project Delivery, Pramod Kumar; Senior Vice President for Corporate Services, Hajah Siti Aisah Adenan; Ketuai Jabatan Bekalan Air Luar Bandar ari Upis Menteri Utiliti, Chang Kuet Shian; enggau Vice President for Rural Electrification ari Sarawak Energy, Dr Chen Shiun.

Bala pemesai ari Sarawak Energy benung di beri penerang pasal projek.